



Organizzazione

La Sezione Primavera accoglie fino ad un massimo di 24 bambini dai 2 ai 3 anni.

Il Servizio è attivo dal mese di Settembre al mese di Giugno con chiusure temporanee a Natale e Pasqua, inoltre nel mese di Luglio è attivo un Servizio di Tempo Estivo per le famiglie che ne fanno richiesta.

La struttura apre dal lunedì al venerdì dalle 07:30 alle 15:45 e garantisce la possibilità di usufruire di un servizio di tempo prolungato fino alle 18:30.

Il Nido offre un servizio di qualità grazie alla presenza di personale esperto e qualificato; gli educatori garantiscono una progettualità educativa in stretta collaborazione con: pedagogisti, responsabili del servizio, ausiliarie ed esperti.

Il pasto è fornito dalla cucina interna al plesso; la giornata alimentare è preparata sulla base della tabella dietetica qualitativa approvata dall'AUSL competente.



Organization

The "Primavera" class can accommodate a maximum of 24 children, aged 2 to 3.

The service is open from September to June, with term breaks at Christmas and Easter, and during the month of July and upon request of families, a Summer Time Service is also in operation. The kindergarten is open from Monday to Friday, from 07:30 a.m. to 03:45 p.m. although there is also the opportunity to extend the stay of the child until 06:30 p.m.

The kindergarten is able to offer top-quality service thanks to the presence of qualified and experience staff, while the teachers guarantee ongoing educational initiatives in partnership with all personnel involved, including assistants and industry professionals.

Lunch is served in the school canteen; the diet follows the guidelines set out in the quality diet chart approved by local health authority (ASL).



"Un nido, una scuola sono un tipo di spazio speciale in cui gli esseri umani sono invitati a crescere nella mente, nella sensibilità e nella appartenenza ad una comunità più ampia."

Jerome Bruner

La **Sezione Primavera** del "Pinco Pallino Kids" è un Servizio del Comune di Rubiera che accoglie bambini e bambine dai 2 ai 3 anni. Lavora in rete con tutti i Servizi Educativi 0-6 del Territorio; ha un progetto educativo che considera la responsabilità sociale uno degli elementi fondamentali.

The "Sezione Primavera" of "Pinco Pallino Kids" is a service offered by the Municipality of Rubiera and specifically created to embrace children aged from 2 to 3. It operates in unison with the local education services (0-6 years old) and has a project based on social responsibility as its core value.



Presente sul territorio da anni promuove i valori propri dell'esperienza educativa, nel campo dell'educazione, dell'istruzione e dalla cultura.

Fondata da professionisti del settore, mette le proprie competenze a disposizione di Privati ed Enti Pubblici.

A long-standing presence in the local community, the cooperative actively promotes the intrinsic value of their teaching expertise in the field of education, schooling and culture. Founded by professionals in the sector, Augeo puts its experience at the disposal of the private and public sector as well as individuals and companies.

Cooperativa Sociale Augeo
P.IVA 02282690359
Via Meuccio Ruini, 74/D
42124 - Reggio Emilia

www.augeocoop.it - info@augeocoop.it

Sede operativa
Via G. Matteotti, 12/8B
42048 - Rubiera (RE)
Telefono +39 0522 260233
Fax +39 0522 262797

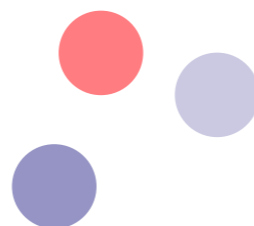

Pinco Pallino Kids Sezione Primavera

bambini/e 2-3 anni // children 2-3 years

Servizio Educativo del Comune di Rubiera
in gestione ad Augeo Cooperativa Sociale

*Education Service of the Municipality of Rubiera
managed by Augeo Social Cooperative*



PINCO PALLINO



Pinco Pallino Kids
Scuola Comunale dell'Infanzia
Via L. Ariosto, 7
42048 - Rubiera (RE)

Sezione Primavera
Cellulare: +39 338 7163484



I Valori di riferimento del Progetto Educativo del Nido dell'Infanzia

Alla base del Progetto Educativo vi è l'idea di un bambino competente, portatore di saperi e abilità proprie; il Nido trasmette i propri valori in un'alleanza educativa tra genitori, bambini ed insegnanti.

L'ambiente è pensato come contesto globale di apprendimenti, in cui ogni bambino/a può trovare stimoli per la propria crescita; esso si fonda sulla valorizzazione dei diversi linguaggi (verbale, grafico-pittorico, espressivo, corporeo, musicale, ecc...) per favorire l'espressività, la creatività e la relazione con gli altri.

Una formazione continua e permanente degli operatori garantisce il confronto e la crescita professionale, con un'attenzione particolare ai reali bisogni delle famiglie.

La partecipazione delle famiglie alla vita della Scuola si attiva attraverso vari strumenti: i colloqui individuali, gli incontri di Sezione, il Consiglio di gestione, gli incontri con esperti e le feste.



The values of the Kindergarten Educational Project

At the heart of the educational project is the concept of a fully versed child, the custodian of his or her own knowledge and skills; the kindergarten transfers its values creating a bond between parents, teachers and children.

The space has been created as a global learning space, in which every single child can find incentives for growth.

It is based on the enhancement of the various language forms (verbal, graphic, expressive, body and music etc) in order to encourage creativity and interactivity with others.

The constant training of the teaching and teaching assistants guarantees professional growth and experience, with particular attention given to the real needs of families.

The active participation of families in school activity is developed via various tools: individual meetings, group meetings, Management Committee meetings, meetings with educational experts as well as school functions.



La giornata al Nido
Timetable for Kindergarten

Orario <i>Time</i>	Attività <i>Activity</i>
07:30 - 09:00 <i>07:30 - 09:00 a.m.</i>	Accoglienza <i>Welcome</i>
09:00 - 09:30 <i>09:00 - 09:30 a.m.</i>	Assemblea, merenda e cambio <i>Assembly, snack break and change</i>
09:30 - 11:00 <i>09:30 - 11:00 a.m.</i>	Attività di gioco <i>Organised games</i>
11:00 - 11:45 <i>11:00 - 11:45 a.m.</i>	Pranzo <i>Lunch</i>
11:45 - 12:00 <i>11:45 - 12:00 a.m.</i>	Gioco libero <i>Free game period</i>
12:00 - 12:30 <i>12:00 - 12:30 a.m.</i>	Cambio e sonno <i>Change and nap</i>
12:30 - 13:00 <i>12:30 - 01:00 a.m.</i>	Prima uscita <i>Home time (First)</i>
13:00 - 14:30 <i>01:00 - 02:30 p.m.</i>	Sonno <i>Nap</i>
14:30 - 15:30 <i>02:30 - 03:30 p.m.</i>	Risveglio, cambio e merenda <i>Wake-up, change and snack break</i>
15:30 - 15:45 <i>03:30 - 03:45 p.m.</i>	Seconda uscita <i>Home time (Second)</i>
15:45 - 18:30 <i>03:45 - 06:30 p.m.</i>	Tempo prolungato <i>Additional hours</i>

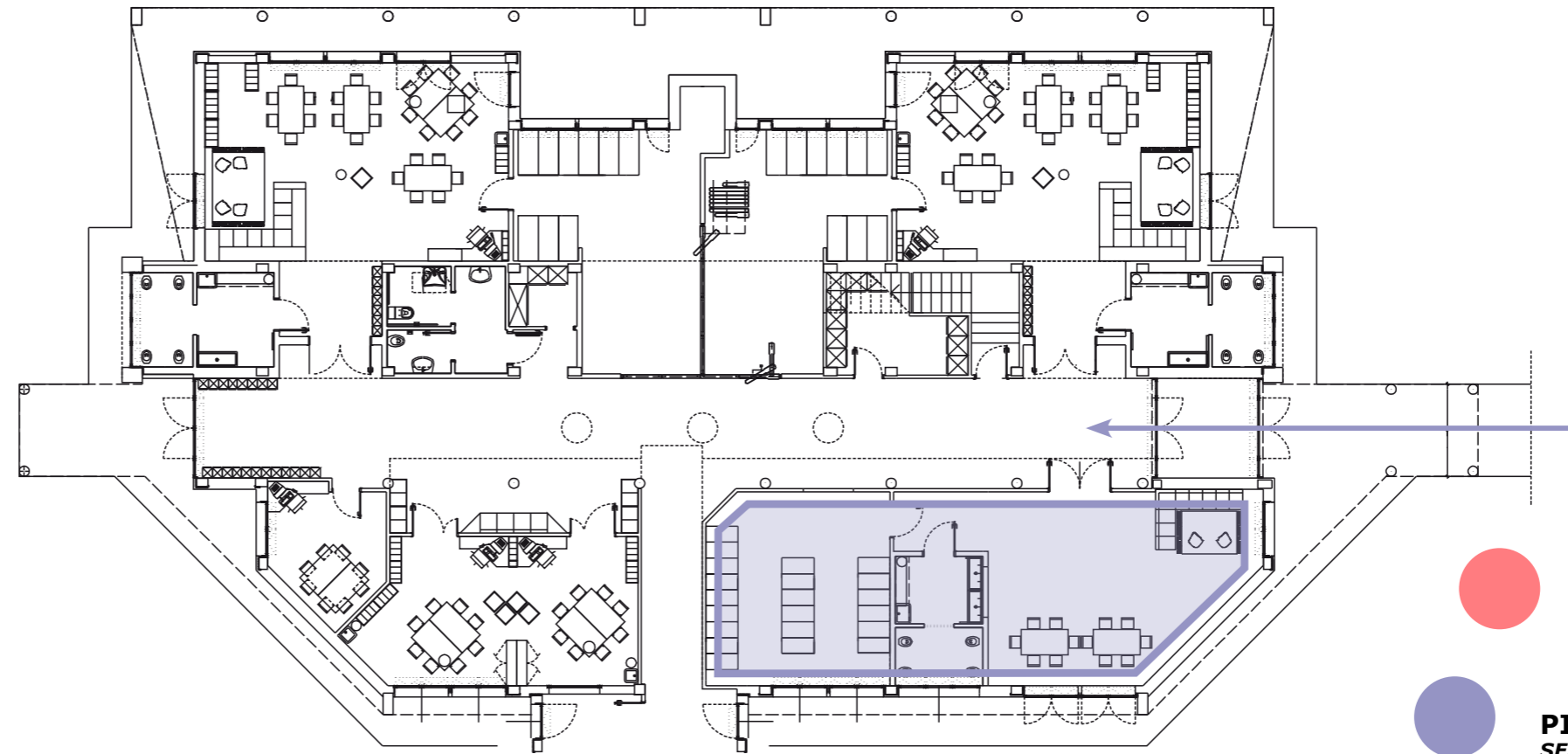

PINCO PALLINO
SEZIONE PRIMAVERA

