



Organizzazione

La Scuola dell'Infanzia accoglie fino ad un massimo di 52 bambini, dai 3 ai 6 anni, suddivisi in due sezioni: una omogenea per età ed una mista.

Il Servizio è attivo dal mese di Settembre al mese di Giugno con chiusure temporanee a Natale e Pasqua. Inoltre nel mese di Luglio è attivo un Servizio di Tempo Estivo per le famiglie che ne fanno richiesta.

La struttura apre dal lunedì al venerdì dalle 07:30 alle 15:45 e garantisce la possibilità di usufruire di un servizio di tempo prolungato fino alle 18:30.

Il pasto è fornito dalla cucina interna al plesso; la giornata alimentare è preparata sulla base della tabella dietetica qualitativa approvata dall'AUSL competente.

Il personale insegnante lavora in stretta collaborazione con il personale ausiliario, oltre che ad essere seguito dal Coordinatore Pedagogico del Comune di Rubiera e dal Responsabile del Servizio della Cooperativa Augeo.



Organization

The kindergarten can accommodate a maximum of 52 children aged 3 to 6, divided into two classes: one with children of the same age and the other class with children of mixed ages.

The service is open from September to June, with term breaks at Christmas and Easter, and during the month of July and upon request of families, a Summer Time Service is also in operation.

The kindergarten is open from Monday to Friday, from 07:30 a.m. to 03:45 p.m. although there is also the opportunity to extend the stay of the child until 06:30 p.m.

Lunch is served in the school canteen; the diet follows the guidelines set out in the quality diet chart approved by local health authority (ASL).

The teachers work in close contact with teaching assistants as well as with the coordination of the pedagogic experts of the Municipality of Rubiera and the management of Cooperativa Augeo.



"I giochi dei bambini non sono giochi, e bisogna considerarli come le loro azioni più serie."

Michel De Montaigne

(filosofo, scrittore e politico francese; 1533 - 1592)

La **Scuola dell'Infanzia** del "**Pinco Pallino Kids**" è un Servizio del Comune di Rubiera che accoglie bambini dai 3 ai 6 anni.

Lavora in rete con tutti i Servizi Educativi 0-6 del Territorio; ha un progetto educativo che considera la responsabilità sociale uno degli elementi fondamentali.

The "**Pinco Pallino Kids**" kindergarten is a service offered by the Municipality of Rubiera that is open for children aged 3 to 6.

It operates in unison with the local education services (0-6 years old) and has a project based on social responsibility as its core value.



Presente sul territorio da anni promuove i valori propri dell'esperienza educativa, nel campo dell'educazione, dell'istruzione e della cultura.

Fondata da professionisti del settore, mette le proprie competenze a disposizione di Privati ed Enti Pubblici.

A long-standing presence in the local community, the cooperative actively promotes the intrinsic value of their teaching expertise in the field of education, schooling and culture. Founded by professionals in the sector, Augeo puts its experience at the disposal of the private and public sector as well as individuals and companies.

Cooperativa Sociale Augeo

P.IVA 02282690359

Via Meuccio Ruini, 74/D

42124 - Reggio Emilia

www.augeocoop.it - info@augeocoop.it

Sede operativa

Via G. Matteotti, 12/8B

42048 - Rubiera (RE)

Telefono +39 0522 260233

Fax +39 0522 262797



Comune di Rubiera

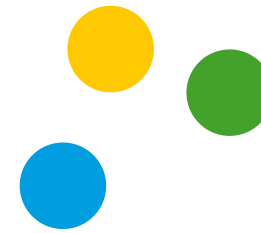

Pinco Pallino Kids Scuola dell'Infanzia

bambini/e 3-6 anni // children 3-6 years

Servizio Educativo del Comune di Rubiera
in gestione ad Augeo Cooperativa Sociale

Education Service of the Municipality of Rubiera
managed by Augeo Social Cooperative



PINCO PALLINO



Pinco Pallino Kids
Scuola Comunale dell'Infanzia
Via L. Ariosto, 7
42048 - Rubiera (RE)

Scuola dell'Infanzia
Cellulare: +39 339 6205890



I Valori di riferimento del Progetto Educativo della Scuola dell'Infanzia

Il Progetto Educativo tiene conto del contesto socio-culturale in cui il Servizio è inserito; la Scuola intende arricchire le esperienze dei bambini, anche sotto il profilo delle relazioni.

Gli spazi della Scuola dell'Infanzia hanno l'intento di creare opportunità significative per il processo di apprendimento, diventando luoghi di accoglienza, appartenenza, incontro, intimità ed interesse.

La partecipazione delle famiglie alla vita della Scuola si attiva attraverso vari strumenti: i colloqui individuali, gli incontri di Sezione, il Consiglio di gestione, gli incontri con esperti e le feste.

Il "Pinco Pallino Kids", durante l'anno scolastico, promuove attività con esperti come l'attività motoria e il progetto di avvicinamento alla lingua Inglese "At Home. Everywhere."



The values of the Kindergarten Educational Project

The educational project is fully mindful of the social context of which it is part; the school's aim is that of enriching the experience of children, also in terms of social interaction.

The space in the kindergarten have been designed with the notion of creating meaningful experiences for the learning process and are places of welcoming, belonging, meeting, intimacy and interest.

The active participation of families in school activity is developed via various tools: individual meetings, group meetings, Management Committee meetings, meetings with educational experts as well as school functions.

During the school year "Pinco Pallino Kids" actively promotes activities with experts in their respective fields, such as physical activity and the "At Home. Everywhere." English project.



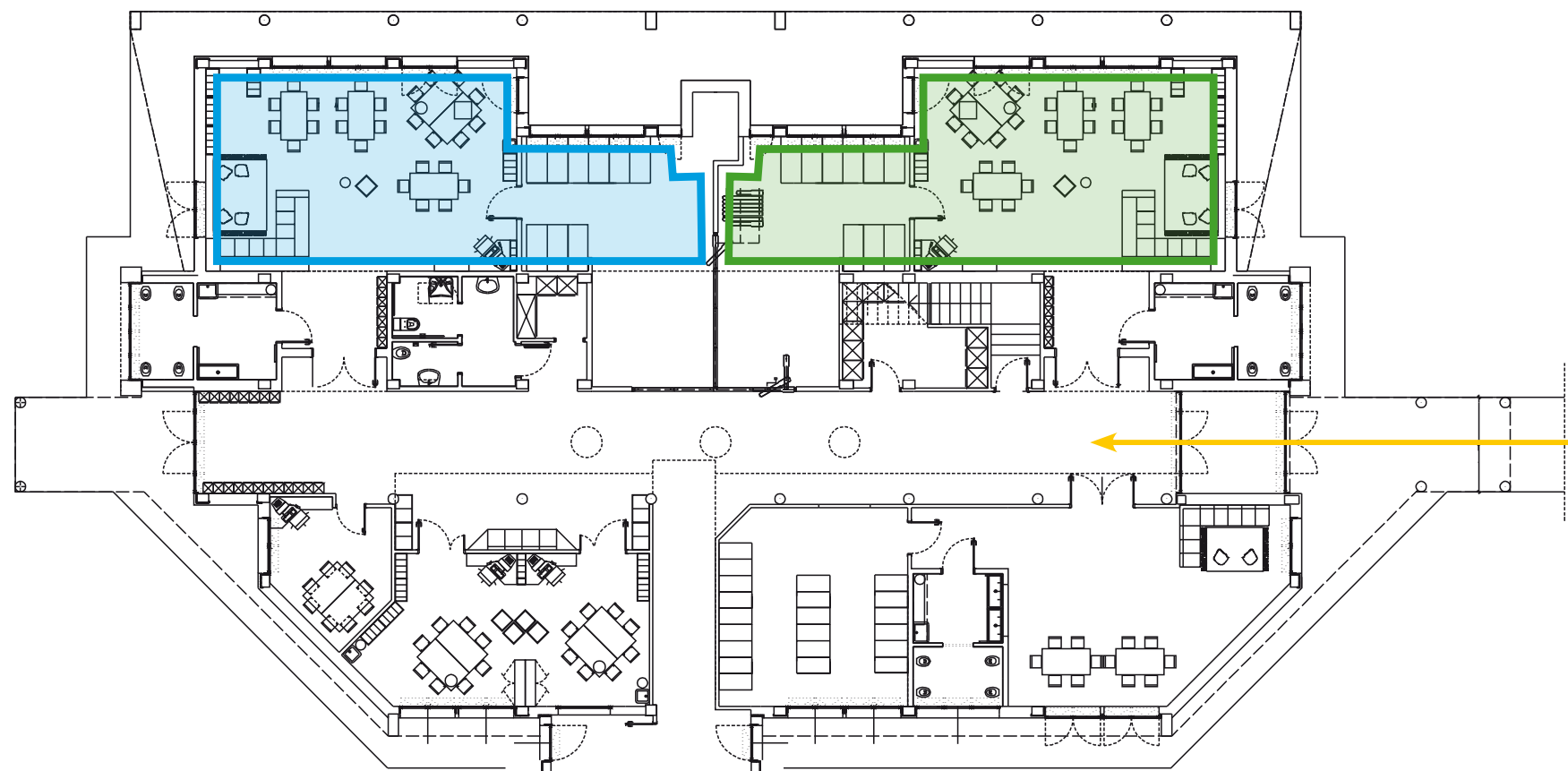

La giornata a Scuola Timetable for School

Orario Time	Attività Activity
07:30 - 09:00 07:30 - 09:00 a.m.	Accoglienza Welcome
09:00 - 09:30 09:00 - 09:30 a.m.	Assemblea Assembly
09:30 - 11:45 09:30 - 11:45 a.m.	Attività di gioco Organised games
11:45 - 12:30 11:45 - 12:30 a.m.	Pranzo Lunch
12:30 - 13:00 12:30 - 01:00 a.m.	Prima uscita Home time (First)
13:00 - 15:00 01:00 - 03:00 p.m.	Sonno Nap
15:00 - 15:30 03:00 - 03:30 p.m.	Risveglio e merenda Wake-up and snack break
15:30 - 15:45 03:30 - 03:45 p.m.	Seconda uscita Home time (Second)
15:45 - 18:30 03:45 - 06:30 p.m.	Tempo prolungato Additional hours

